SEMAR
SECRETARÍA DE MARINA

La Nueva Autoridad Marítima Nacional

Y su importancia para el desarrollo seguro del Sector Marítimo, Portuario y Turístico de México a escala transnacional

Vicealmirante CG. DEM. Jorge Manuel Sáinz Zamorano

Puerto Vallarta México - Septiembre 4, 2017

ÍNDICE

I. INTRODUCCIÓN

II. Autoridad Marítima Nacional

III. Seguridad y Protección Marítima - Portuaria

IV. Desarrollo Seguro de los sectores vinculados

V. CONCLUSIONES

INTRODUCCIÓN

INTRODUCCIÓN

MÉXICO
GOBIERNO DE LA REPUBLICA

MÉXICO:

PLATAFORMA LOGÍSTICA GLOBAL

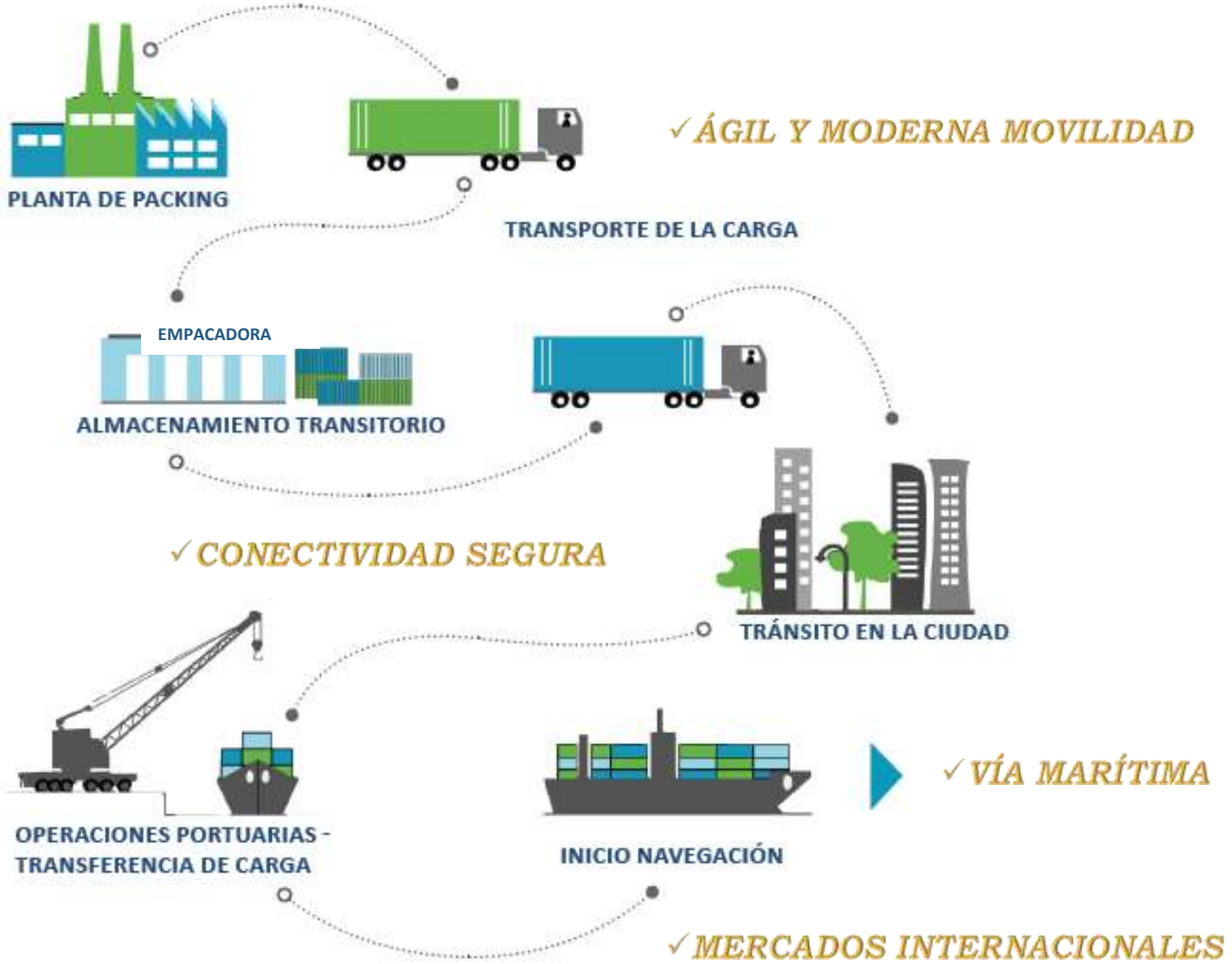

FUENTE: www.gob.mx/sct

INTRODUCCIÓN

POLO DE DESARROLLO MARÍTIMO

PROGRAMA NACIONAL DE INFRAESTRUCTURA 2014-2018

LA INVERSIÓN EN INFRAESTRUCTURA PORTUARIA MÁS GRANDE DE LOS ÚLTIMOS 100 AÑOS

FUENTE: http://www.puertodeveracruz.com.mx

SEMAR
SECRETARÍA DE MARINA

AUTORIDAD MARÍTIMA NACIONAL

AUTORIDAD MARÍTIMA NACIONAL

El nacimiento de la figura de Autoridad Marítima Nacional

PLAN NACIONAL DE DESARROLLO 2013 - 2018
GOBIERNO DE LA REPÚBLICA

AUTORIDAD MARÍTIMA NACIONAL

DIRECCION GENERAL DE MARINA MERCANTE
SCT

Facultades y atribuciones

SEMAR
SECRETARÍA DE MARINA

Decreto Publicado
el 19 de diciembre de 2016

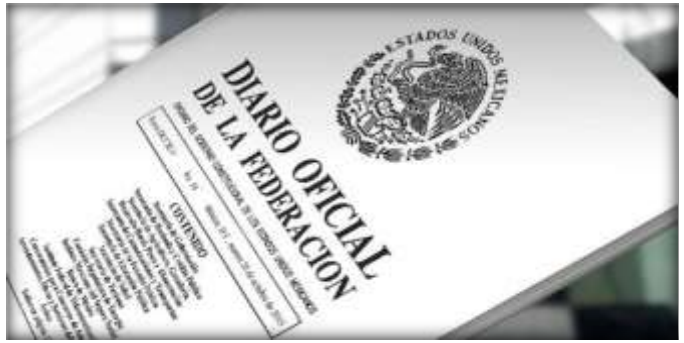

Entró en vigor
el 17 de junio de 2017

Capitanías de Puerto

AUTORIDAD MARÍTIMA NACIONAL

A PARTIR DEL 17 DE JUNIO DE 2017 SE INCREMENTÓ LA SEGURIDAD Y PROTECCIÓN MARÍTIMA EN MÉXICO

SEMAR
SECRETARÍA DE MARINA

BINOMIO

MARINA
CAPITANÍA DE PUERTO

GUARDIA COSTERA

AUTORIDAD MARÍTIMA NACIONAL
PROTECCIÓN MARÍTIMO PORTUARIA SEGURIDAD

ATRIBUCIONES

MEDIOS OPERATIVOS

SEMAR

AUTORIDAD FUERTE Y MONOLÍTICA

AUTORIDAD MARÍTIMA NACIONAL

EJERCICIO DE LA SOBERANÍA NACIONAL

SEGURIDAD MARÍTIMA
(MARITIME SAFETY)

PROTECCIÓN MARÍTIMA
(MARITIME SECURITY)

PREVENCIÓN DE LA CONTAMINACIÓN MARINA ORIGINADA POR LOS BUQUES

AUTORIDAD MARÍTIMA NACIONAL

LA AUTORIDAD DEL EJECUTIVO FEDERAL EN ASUNTOS MARÍTIMOS

AUTORIDADES TÉCNICO – ADMINISTRATIVAS (COMPETENCIA EN TEMAS ESPECÍFICOS)

- SCT
- SHCP
- SEGOB
- SEMARNAT
- SE
- SENER
- SALUD
- PGR
- SAGARPA
- SECTUR

COORDINACIÓN INTERINSTITUCIONAL

PARA EL MANTENIMIENTO DEL ESTADO DE DERECHO

AUTORIDAD FACULTADA POR EL EJECUTIVO FEDERAL (CUMPLIMIENTO DE LA NORMA)

SEMAR
SECRETARÍA DE MARINA

AUTORIDAD MARÍTIMA NACIONAL

- *VIGILANCIA*
- *SUPERVISIÓN*
- *INSPECCIÓN*
- *CONTROL*
- *SANCIÓN*

AUTORIDAD MARÍTIMA NACIONAL

LA EJERCE EL EJECUTIVO FEDERAL A TRAVÉS DE LA SECRETARÍA DE MARINA

EJERCICIO DE LA SOBERANÍA	PROTECCIÓN MARÍTIMA *(MARITIME SECURITY)*	SEGURIDAD MARÍTIMA *(MARITIME SAFETY)*	MANTENIMIENTO DEL ESTADO DE DERECHO
Realizar todo acto en nombre del Estado mexicano en sus aguas territoriales	Medidas destinadas a salvaguardar de toda amenaza que pueda afectar a los buques y a las instalaciones portuarias	Medidas destinadas a salvaguardar la vida humana en la mar	Ejecutar las acciones necesarias para garantizar el cumplimiento del orden jurídico nacional

**Artículo 7 de la Ley de Navegación y Comercio Marítimos.*

AUTORIDAD MARÍTIMA NACIONAL

ROLES DEL ESTADO MEXICANO

Estado del Pabellón
(Flag State)

Medidas que debe observar el Estado con los buques que enarbolen su pabellón

Estado Rector del puerto
(Port State)

Medidas que deben observarse para verificar las condiciones de los buques extranjeros que arriban a sus puertos

Estado Ribereño
(Coastal State)

Verificar el cumplimiento de las leyes y reglamentos del Estado en las vías navegables

AUTORIDAD MARÍTIMA NACIONAL

El modelo de Administración Marítima adoptado en México es similar a otros países de América Latina

SEMAR
SECRETARÍA DE MARINA

Seguridad y Protección Marítima - Portuaria

Seguridad y Protección Marítima - Portuaria

Seguridad y Protección Marítima - Portuaria

Mejora Regulatoria de las actividades marítimas

Fortalecimiento de la seguridad y protección marítima y portuaria

Reforzamiento de la protección al medio ambiente marino

Aplicación firme y ordenada de las disposiciones del Código PBIP

Seguridad y Protección Marítima - Portuaria

Fortalecimiento de Capitanías de Puerto en México

Inspecciones

A Embarcaciones Extranjeras (Estado rector del puerto) y a Embarcaciones Mexicanas

Seguridad del Transporte Marítimo

Seguridad Vida Humana

Certificación de Construcción Naval

Aguas Interiores

Vías Generales de Comunicación por agua

- Remafe
- Inspección
- Señalamiento
- Profundidad

Seguridad y Protección Portuaria

Seguridad y Protección Marítima

- Interfaz Buque - puerto
- Personas
- Equipo
- Instalaciones y Operaciones Portuarias

SEMAR
SECRETARÍA DE MARINA

Desarrollo Seguro de los Sectores Vinculados

MARÍTIMO – PORTUARIO – TURÍSTICO

Desarrollo Seguro de los Sectores Vinculados

SEMAR
SECRETARÍA DE MARINA

SUBSRIA
SUBSECRETARÍA DE MARINA

DIGECAPAM
DIRECCIÓN GENERAL DE CAPITANÍAS DE PUERTO Y ASUNTOS MARÍTIMOS

"LINEAMIENTOS DE CALIDAD EN LA ADMINISTRACIÓN Y OPERACIÓN DE LAS CAPITANÍAS DE PUERTO"

DIGACAP
DIRECCIÓN GENERAL ADJUNTA DE CAPITANÍAS DE PUERTO

DIGAPROCER
DIRECCIÓN GENERAL ADJUNTA DE PROTECCIÓN Y CERTIFICACIÓN MARÍTIMA

DIGAOR
DIRECCIÓN GENERAL ADJUNTA DE ORDENAMIENTOS, ENLACE Y ACCIDENTES E INCIDENTES MARÍTIMOS

Desarrollo Seguro de los Sectores Vinculados

Política del Estado Mexicano

Fortalecimiento del desarrollo Marítimo - Portuario

Marco jurídico	API´s	Capitanías	Protocolos
⇓	⇓	⇓	⇓
Cumplimiento	Coordinación	Capacidad	Eficientes

INSPECCIÓN ⟷ VERIFICACIÓN ⟷ CONTROL

Desarrollo Seguro de los Sectores Vinculados

personal capacitado

tecnología de punta

Desarrollo Seguro de los Sectores Vinculados

Sistema Nacional de Señalamiento Marítimo

Desarrollo Seguro de los Sectores Vinculados

SEMAR
SECRETARÍA DE MARINA

Ejercicio de Autoridad

SCT
SECRETARÍA DE COMUNICACIONES Y TRANSPORTES

Sistema portuario altamente competitivo

Desarrollo Seguro de los Sectores Vinculados

Un México con Puertos Verdes y seguros

utoridad Marítima Nacional

Autoridades competentes en puertos

Protección, seguridad, eficiencia y transparencia en las zonas marinas mexicanas y la administración y operación portuaria de los puertos de México

una autoridad firme, eficaz y transparente que genere confianza y respeto

Desarrollo Seguro de los Sectores Vinculados

Desarrollo Seguro de los Sectores Vinculados

PERFIL MARÍTIMO DE MÉXICO

EVALUACIÓN DE NECESIDADES

ENFOQUE SELECTIVO

ESTÁNDARES INTERNACIONALES

360°

AUDITORÍAS

OMI

Desarrollo Seguro de los Sectores Vinculados

SECRETARÍA GENERAL ROCRAM

Como Autoridad Marítima Nacional de México

RED OPERATIVA DE COOPERACIÓN REGIONAL DE AUTORIDADES MARÍTIMAS DE LAS AMERICAS - ROCRAM

- ✓ Actuar integradamente
- ✓ Cooperación Regional
- ✓ Contacto Franco
- ✓ Enlace permanente

CONCLUSIONES

CONCLUSIONES

DESARROLLO DEL SECTOR MARÍTIMO, PORTUARIO Y TURÍSTICO

CONCLUSIONES

CONFIANZA → RESPETO → TRABAJANDO UNIDOS

DESDE QUE ASUMIMOS ESTA NUEVA RESPOSABLIDAD

- ✓ Seguridad Marítima (Maritime Safety)
- ✓ Protección Marítima y Código PBIP (Maritime Security)
- ✓ Protección al medio Ambiente marino

CONCLUSIONES

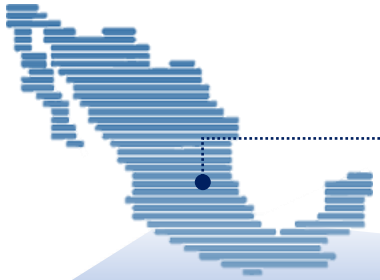

OMI ORGANIZACIÓN MARÍTIMA INTERNACIONAL

BINOMIO

MARINA
CAPITANÍA DE PUERTO

+

GUARDIA COSTERA

=

AUTORIDAD MARÍTIMA NACIONAL
PROTECCIÓN MARÍTIMO PORTUARIA SEGURIDAD

ATRIBUCIONES | MEDIOS OPERATIVOS | SEMAR

SEMAR
SECRETARÍA DE MARINA

la nueva Autoridad marítima Nacional

Y su importancia para el desarrollo seguro del Sector Marítimo, Portuario y Turístico de México a escala transnacional

Vicealmirante CG. DEM. Jorge Manuel Sáinz Zamorano

Puerto Vallarta México - Septiembre 4, 2017

Fin de la presentación