

# SECRETARÍA DE MARINA COORDINACIÓN GENERAL DE PUERTOS Y MARINA MERCANTE

“Relación puerto-ciudad: retos de  
cambio en las ciudades portuarias”



CIUDAD DE MÉXICO, 10 DE NOVIEMBRE DE 2022.





1

SISTEMA  
PORTUARIO  
NACIONAL

2

RELACIÓN  
PUERTO-CIUDAD  
EN MÉXICO

3

RETOS DE CAMBIO  
EN LAS CIUDADES  
PORTUARIAS DE  
MÉXICO

4

CONCLUSIONES





**103 Puertos y 15 Terminales Habilitadas**

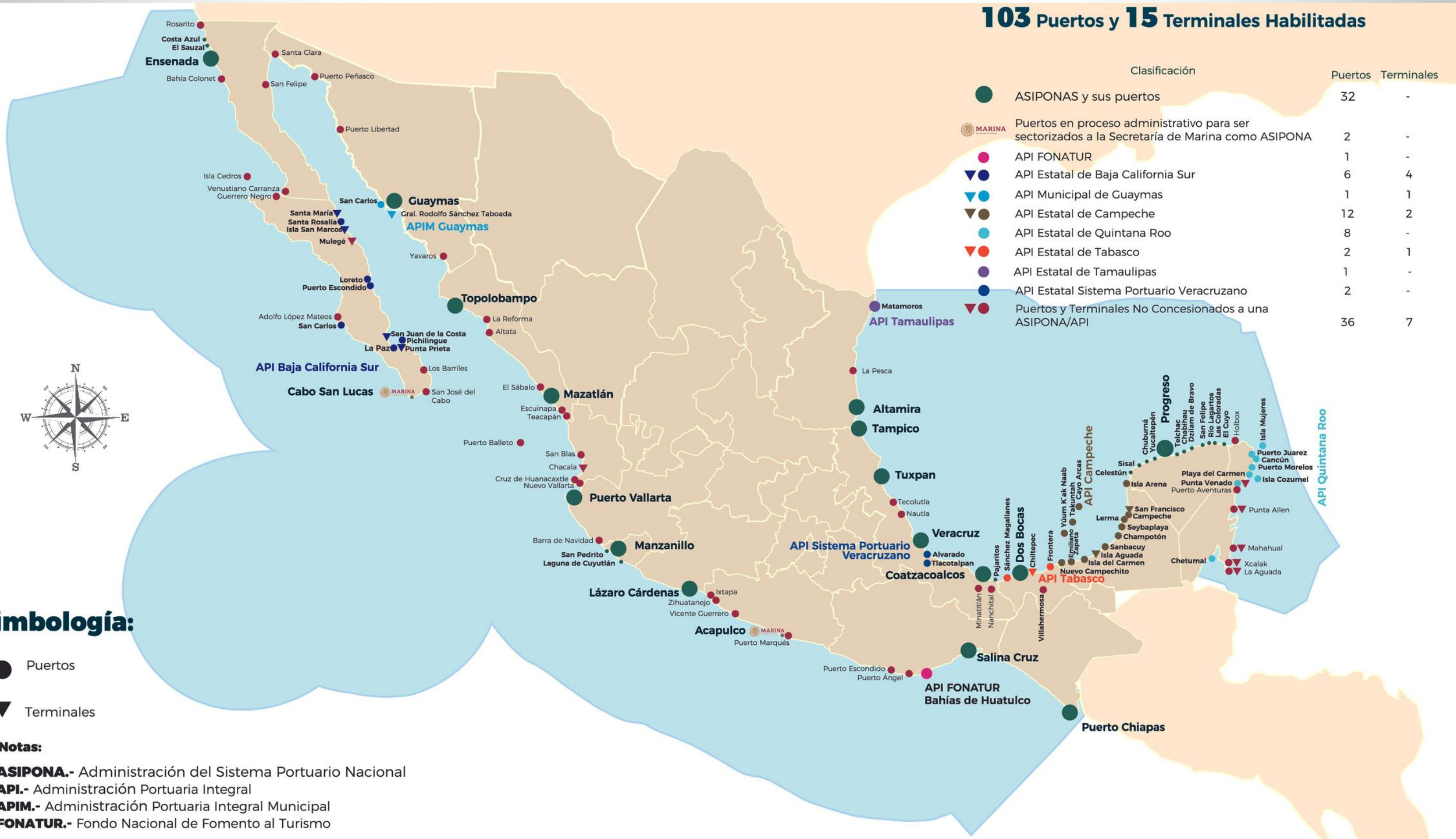

Clasificación	Puertos	Terminales
● ASIPONAS y sus puertos	32	-
● MARINA Puertos en proceso administrativo para ser sectorizados a la Secretaría de Marina como ASIPONA	2	-
● API FONATUR	1	-
▼ API Estatal de Baja California Sur	6	4
▼ API Municipal de Guaymas	1	1
▼ API Estatal de Campeche	12	2
● API Estatal de Quintana Roo	8	-
▼ API Estatal de Tabasco	2	1
● API Estatal de Tamaulipas	1	-
● API Estatal Sistema Portuario Veracruzano	2	-
▼ Puertos y Terminales No Concesionados a una ASIPONA/API	36	7

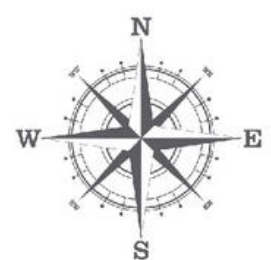

### Simbología:

- Puertos
- ▼ Terminales

### Notas:

**ASIPONA.-** Administración del Sistema Portuario Nacional  
**API.-** Administración Portuaria Integral  
**APIM.-** Administración Portuaria Integral Municipal  
**FONATUR.-** Fondo Nacional de Fomento al Turismo

# ACTIVIDADES PARA EL DESARROLLO SOSTENIBLE EN EL SECTOR PORTUARIO

**Comprometidos con la sostenibilidad en el Sector Portuario se realizan diversas actividades:**

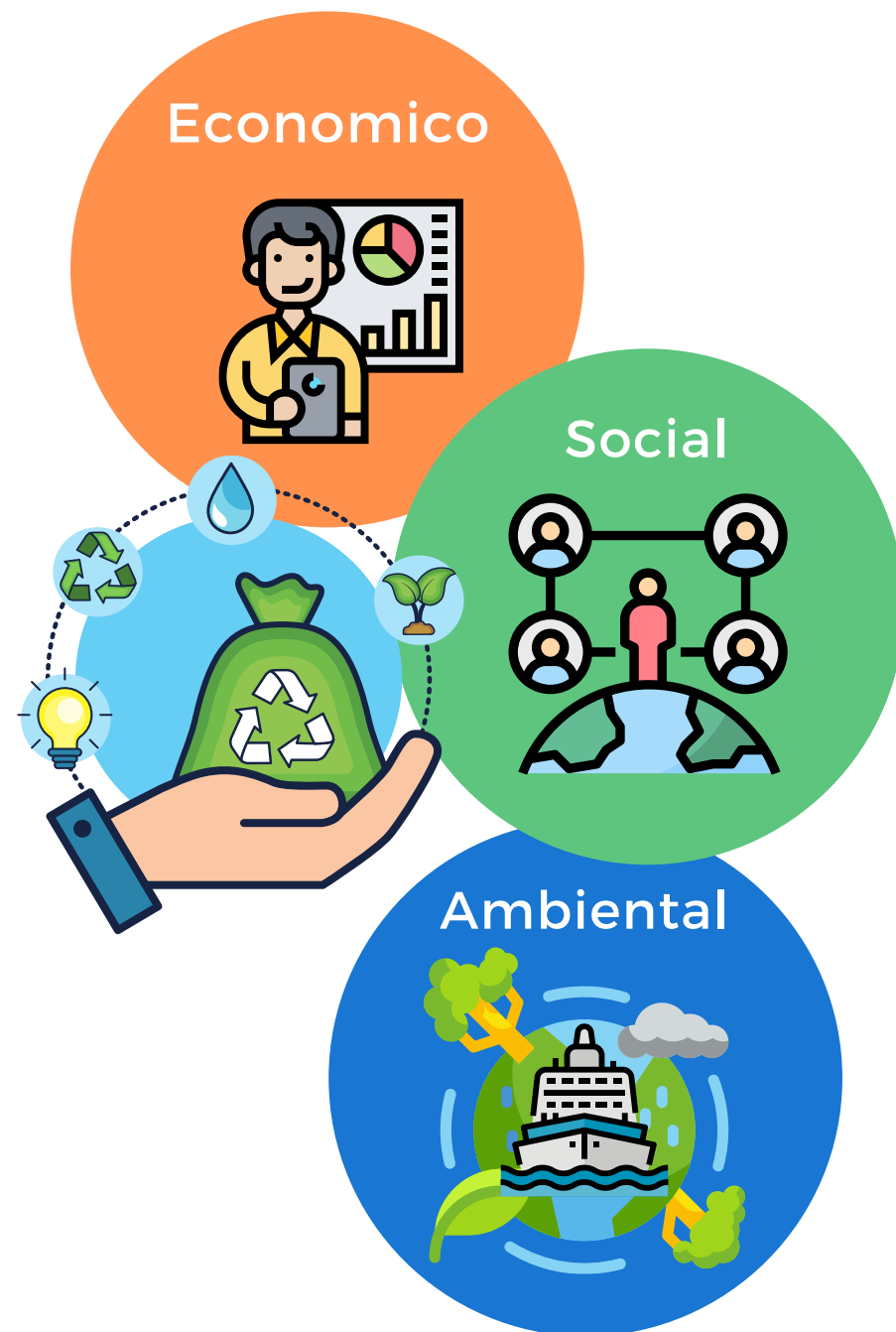

## 1 DESEMPEÑO AMBIENTAL

- CERTIFICACIONES AMBIENTALES
- Monitoreo y medición de energía, agua, emisiones y residuos
- Mejora e Innovación

## 2 RESPONSABILIDAD SOCIAL

- Relación Puerto Ciudad
- Reforestaciones
- Viveros/Unidades de manejo Ambiental
- Obras públicas

## 3 COMUNICACIÓN COMUNIDAD PORTUARIA

- Integración de cesionarios y prestadores de servicio
- Comisiones de seguridad e higiene

## 4 COLABORACIÓN INTERINSTITUCIONAL

- Comités de Operaciones y Subcomités
- Reuniones
- Convenios

# RESPONSABILIDAD SOCIAL

## TODOS VAMOS EN EL MISMO BARCO\*

El puerto y la Ciudad son uno mismo cuando se trata de relacionar las vocaciones más importantes alrededor de los puertos como pesca, agricultura, industria.

\*Nombre de Campaña Puerto de Ensenada

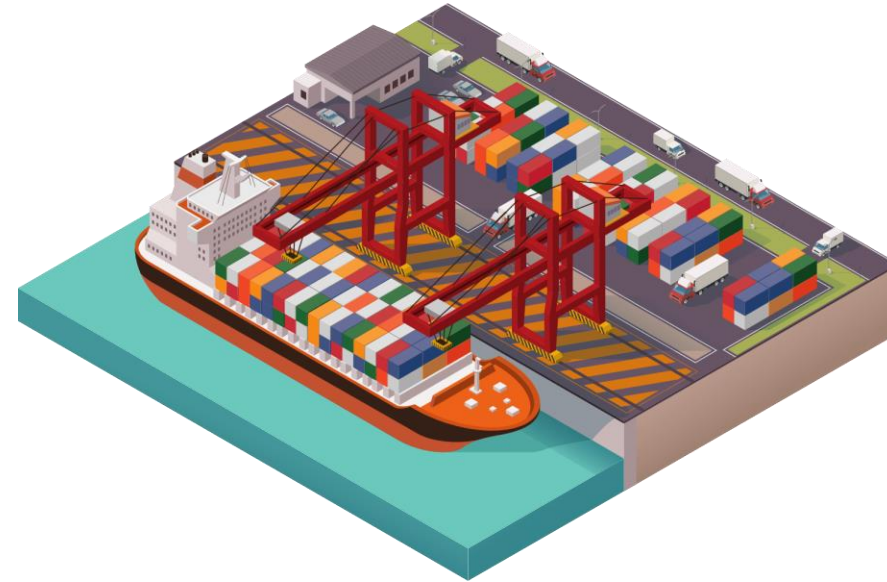

Impacto económico  
crecimiento de líneas de negocio  
Desarrollo de proyectos portuarios.



**Fuentes de empleo**

**LA AUTORIDAD PORTUARIA  
FOMENTA LA PARTICIPACION Y SANA  
CONVIVENCIA CON EL ENTORNO  
PORTUARIO**

# RELACIÓN PUERTO CIUDAD EN MÉXICO

## Económico

Programas, obras y acciones de beneficio directo para la comunidad y su entorno.



## Cultural

Se realizan diferentes programas enfocados a la ciudadanía en materia portuaria y organización de eventos públicos.

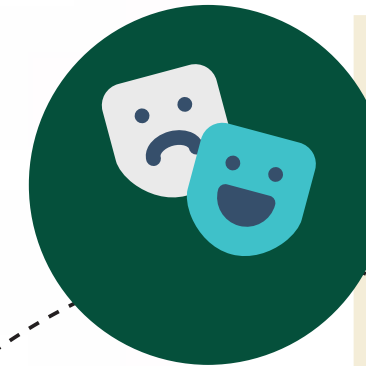

Gobiernos Locales

Autoridad Portuaria

Sector privado

## Ambiental

Medidas de protección y campañas de sensibilización ambiental.



## Social

Integración de acciones con los diferentes niveles de Gobierno, así como representantes de asociaciones de la iniciativa privada.

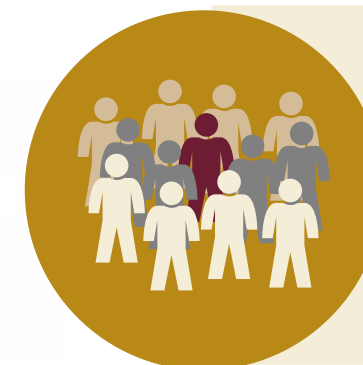

# PROYECTOS PARA MEJORAR LA CONECTIVIDAD

## ECONÓMICO



Mantenimiento y rehabilitación de la infraestructura portuaria de los Puertos de Ensenada y el Sauzal



Rehabilitación integral ferroviaria  
Acceso al puerto  
Construcción de carretera  
Guaymas - Tecoripa  
(Guaymas)

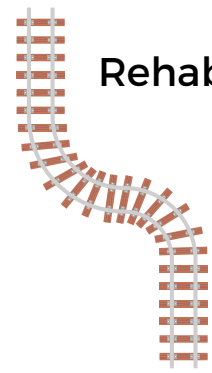

Pavimentación con concreto hidráulico y construcción de infraestructura de servicios (Mazatlán)



Ampliación de vialidades y sistema pluvial (Manzanillo)

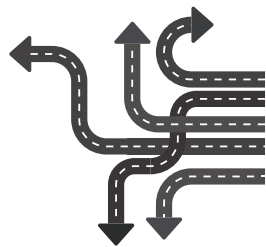

Modernización de vialidades de acceso al puerto.  
Infraestructura vial para salida de carga de cabotaje  
(Lázaro Cárdenas)

Accesos ferroviarios y carreteros (CIIT)

Vías férreas de enlace e intercambio  
(Altamira)



Libramiento ferroviario a Santa Fe  
Distribuidor vial en el nuevo acceso a la zona portuaria.  
(Veracruz)



Programa de mantenimiento del rompeolas del viaducto de comunicación (Progreso)



# El Corredor Interoceánico del Istmo de Tehuantepec

impactará positivamente en:

## ECONÓMICO



- Rehabilitación y modernización de infraestructura portuaria y vialidades.
- Crecimiento y desarrollo económico regional.
- Reducción de distancias comerciales.
- Además, se incentivará la creación de nodos de desarrollo para la actividad logística y económica regional (Salina Cruz y Coatzacoalcos).





## TAMPICO 1900: PROYECTO HISTÓRICO-TURÍSTICO DEL EDIFICIO DE LA ANTIGUA ADUANA DE TAMPICO

- Rescate del valor histórico de la Antigua Aduana.
- Desarrollar un complejo turístico con beneficio social, cultural y económico.
- Apertura a la inversión privada y al acceso a la ciudadanía a una nueva zona recreativa con frente hacia la ribera del río Pánuco, favoreciendo el rescate urbano de las zonas aledañas.
- Convertir a Tampico en un puerto híbrido: Turístico-Comercial.

Creando nuevas fuentes de empleo.

# ECONÓMICO Y CULTURAL



## PATRIMONIO TURÍSTICO PORTUARIO DE GRAN VALOR.



# AMBIENTAL

## PUERTO CHIAPAS

**Liberación de Tortuga Golfina**, como parte de las actividades del taller de Educación Ambiental que se lleva en la Entidad, el cual busca concientizar al personal en el cuidado de especies protegidas en la región.





**AMBIENTAL**

## **PUERTO DE ENSENADA**

**Cuenta con el Programa de “Difusión Ambiental en Escuelas Primarias y Jardín de niños y niñas”, esto como parte del cumplimiento a los objetivos y metas en relación a la difusión de temas sobre el cuidado del medio ambiente, los cuales forman parte de los compromisos ambientales a los que se sujeta la ASIPONA Ensenada por sus certificaciones ambientales.**



# AMBIENTAL

## DOS BOCAS

El Puerto Dos Bocas realizó el “Taller de Concientización para la Reforestación y Cuidado del Árbol de Guayacán y del Medio Ambiente”, en el marco del programa Puerto Ciudad, se realizaron actividades de reforestación.

Se concientizó a la ciudadanía cuidado y mantenimiento del árbol de Guayacán Amarillo.



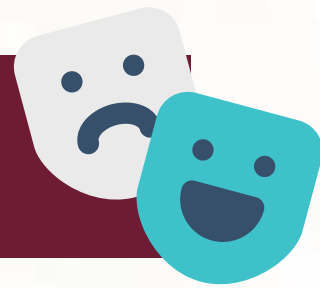

## PUERTO DE TUXPAN

En el mes de julio, ASIPONA Tuxpan realiza un evento conmemorativo, en donde todos los sectores, industriales, de gobierno, privados, turísticos e instituciones portuarias colaboran para fomentar entre los niños, jóvenes y adultos de la comunidad una **CULTURA PORTUARIA** y una convivencia **Puerto Ciudad** con actividades deportivas, recreativas, culturales y artísticas.





**SOCIAL**



## **PUERTO CHIAPAS**

**El Instituto Estatal del Agua de Tuxtla Gutiérrez, llevó a cabo una reunión interinstitucional para la toma de decisiones y acuerdos buscando promover acciones orientadas a la protección y conservación de los ecosistemas costeros y del cuidado de la salud pública mediante la reactivación del Comité Local de Playas Limpias, como una estrategia conjunta con las Dependencias y Entidades del Gobierno Federal, Estatal y Municipal, así como representantes de asociaciones de la iniciativa privada.**





**SOCIAL**

## **PUERTO DE ALTAMIRA**

La ASIPONA Altamira realiza una campaña, mediante la cual se invita a la comunidad portuaria a donar las tapas de plástico de los envases, los cuales son recolectados y posteriormente entregados una fundación, la cual brinda servicios gratuitos a niños de escasos recursos económicos con diagnóstico de cáncer y un acompañante, brindando apoyo para hospedaje, alimentación, apoyo psicológico, nutricional, entre otros.



# CONCLUSIONES

Somos parte de un eslabón logístico que tiene que trabajar de manera intersecretarial con los distintos órganos de gobierno y el sector privado.



Cada puerto tiene un contexto regional y problemáticas muy particulares que deben ser analizados por los administradores portuarios y aprobados por sus Consejos de Administración.

Involucrar a los ciudadanos en la planeación de los proyectos.



Facilitar el dialogo entre la ciudad y el puerto mediante la creación de estructuras de información en común.

Integrar una visión a largo plazo de los proyectos y favorecer su apropiación ciudadana gracias a estrategias de comunicación proactivas.



Fortalecer la Cultura Marítima - Portuaria.

**Impulsar el enlace entre la ciudadanía y la Administración Portuaria, con la finalidad de un desarrollo sustentable y la evolución de la cultura portuaria**





# RELACIÓN PUERTO-CIUDAD

GRACIAS



**MARINA**  
SECRETARÍA DE MARINA



**CGPMM**  
COORDINACIÓN GENERAL  
DE PUERTOS Y MARINA MERCANTE

