Mejores prácticas en materia de Protección Portuaria".

Organizacion de Proteccion Reconocida

Lic. Oscar Elvio Correas

PROBYP S.A.

ORGANIZACIÓN DE PROTECCIÓN RECONOCIDA

CONSULTORA EN SEGURIDAD Y PROTECCIÓN PORTUARIA, FLUVIAL Y MARÍTIMA.
AGENCIA PRIVADA DE VIGILANCIA

FORO Y FERIA INTERNACIONAL SOBRE
SEGURIDAD Y PROTECCIÓN MARÍTIMA-PORTUARIA
PUERTO VALLARTA - MÉXICO 2017

ORGANIZACIÓN MARÍTIMA INTERNACIONAL
4 ALBERT EMBANKMENT
LONDRES SE1 7SR

Teléfono: 020 7735 7611
Facsímil: 020 7587 3210
Télex: 23588 IMOLDN G

OMI

S

Ref.: T2-NAVSEC2/11

MSC/Circ.1074
10 junio 2003

MEDIDAS PARA INCREMENTAR LA PROTECCIÓN MARÍTIMA

DIRECTRICES PROVISIONALES PARA LA AUTORIZACIÓN DE ORGANIZACIONES DE PROTECCIÓN RECONOCIDAS QUE ACTÚAN EN NOMBRE DE LA ADMINISTRACIÓN Y/O AUTORIDAD DESIGNADA DE UN GOBIERNO CONTRATANTE

1 El Comité de Seguridad Marítima, en su 77º periodo de sesiones (28 de mayo a 6 de junio de 2003), teniendo en cuenta la disposiciones de la sección 4.3 de la Parte A y las secciones 4.3 a 4.7 de la parte B del Código internacional para la protección de los buques y de las instalaciones portuarias (Código PBIP), relativas a las organizaciones de protección reconocidas, elaboró las Directrices provisionales adjuntas para la autorización de organizaciones de protección reconocidas que actúan en nombre de la administración y/o autoridad designada de un Gobierno Contratante.

2 Las Directrices provisionales podrán revisarse a partir de la experiencia adquirida en la implantación del nuevo capítulo XI-2 del Convenio SOLAS y el Código PBIP, y en particular a partir de la designación de organizaciones de protección reconocidas después del 1 de julio de 2004.

3 Se recomienda a los Gobiernos Miembros y las organizaciones internacionales pertinentes que señalen esta circular a la atención de todas las partes interesadas.

***

Funciones habilitadas a delegar en una OPR según el convenio SOLAS – Cap. XI 2:

- ✓ Aprobación de los planes de protección de los buques.
- ✓ Verificación de buques.
- ✓ Expedición y refrendo de los Certificados internacionales de protección del Buque.
- ✓ **Elaboración de las evaluaciones de protección de una instalación portuaria.**

Consideraciones Generales:

- ✓ Deberá demostrarse que el **tamaño relativo, la estructura, experiencia y capacidad** de las OPR están en consonancia con el tipo y grado de autoridad que vaya a delegársele.

- ✓ Las OPR deberán poder documentar su capacidad y experiencia en la realización de evaluaciones de protección, la preparación de evaluaciones de riesgos y la realización de actividades de verificación, aprobación y certificación marítima, no sólo para buques, sino también para instalaciones portuarias y su equipo auxiliar, según corresponda.

Disposiciones Específicas:

- ✓ Las OPR se regirán por principios éticos de conducta que se recogerán en un código deontológico y, en ese sentido, se tendrá presente la responsabilidad que les incumbe como consecuencia de la delegación de autoridad por lo que respecta a garantizar una prestación adecuada de los servicios y preservar el carácter confidencial de la información.

- ✓ Las OPR deben demostrar la competencia y capacidad técnica, administrativa y de gestión que permitan garantizar la prestación de servicios de calidad en el momento oportuno.

- ✓ Las OPR elaborarán, implantarán y mantendrán un sistema interno de control de calidad eficaz que se base en las secciones pertinentes de normas de control de calidad reconocidas a nivel internacional, cuyo grado de eficacia no sea inferior a la serie ISO 9001.

- ✓ La dirección de las OPR definirá y documentará su política y objetivos en lo que respecta al control de calidad, así como su compromiso al respecto, asegurándose de que tal política se entiende, implanta y mantiene a todos los niveles de las OPR.

OPR Habilitadas ante la OMI

Países con OPR Habilitadas			
ARGENTINA 29	CUBA 02	URUGUAY 30	TURQUÍA 11
ANTIGUA Y BARBUDA 10	HAITÍ 02	ALEMANIA 07	JAPÓN 01
BELICE 27	HONDURAS 03	BÉLGICA 04	LIBERIA 05
BRASIL 8	JAMAICA 05	FRANCIA 07	
CANADÁ 01	PERÚ 19	CHINA 10	
CHILE 15	REPÚBLICA DOMINICANA 03	SINGAPUR 15	
COLOMBIA 10	PANAMÁ 28	PORTUGAL 08	

Países sin OPR		
PTO RICO	EL SALVADOR	
MEXICO	COSTA RICA	
NICARAGUA	ANGOLA	
GUATEMALA	AUSTRALIA	
ECUADOR	BOLIVIA	
ALASKA	VENEZUELA	
BELIZE	PARAGUAY	

Lic. Oscar Elvio Correas

AMENAZAS A LA PROTECCIÓN MARÍTIMA

- TERRORISMO
- TRÁFICO ILÍCITO DE ESTUPEFACIENTES
- TRÁFICO DE ARMAS ILÍCITAS
- INMIGRANTES ILEGALES, POLIZONES
- PIRATERÍA Y ROBO
- SABOTAJE

AMENAZAS A LA PROTECCIÓN MARÍTIMA

NUEVO PARADIGMA

Riesgo Cibernético Marítimo

Directrices para la gestión del riesgo cibernético marítimo (MSC.1/Circ. 1525)

AMENAZAS A LA PROTECCIÓN MARÍTIMA

Infecciones de malware a empresas por país en América Latina (2016)

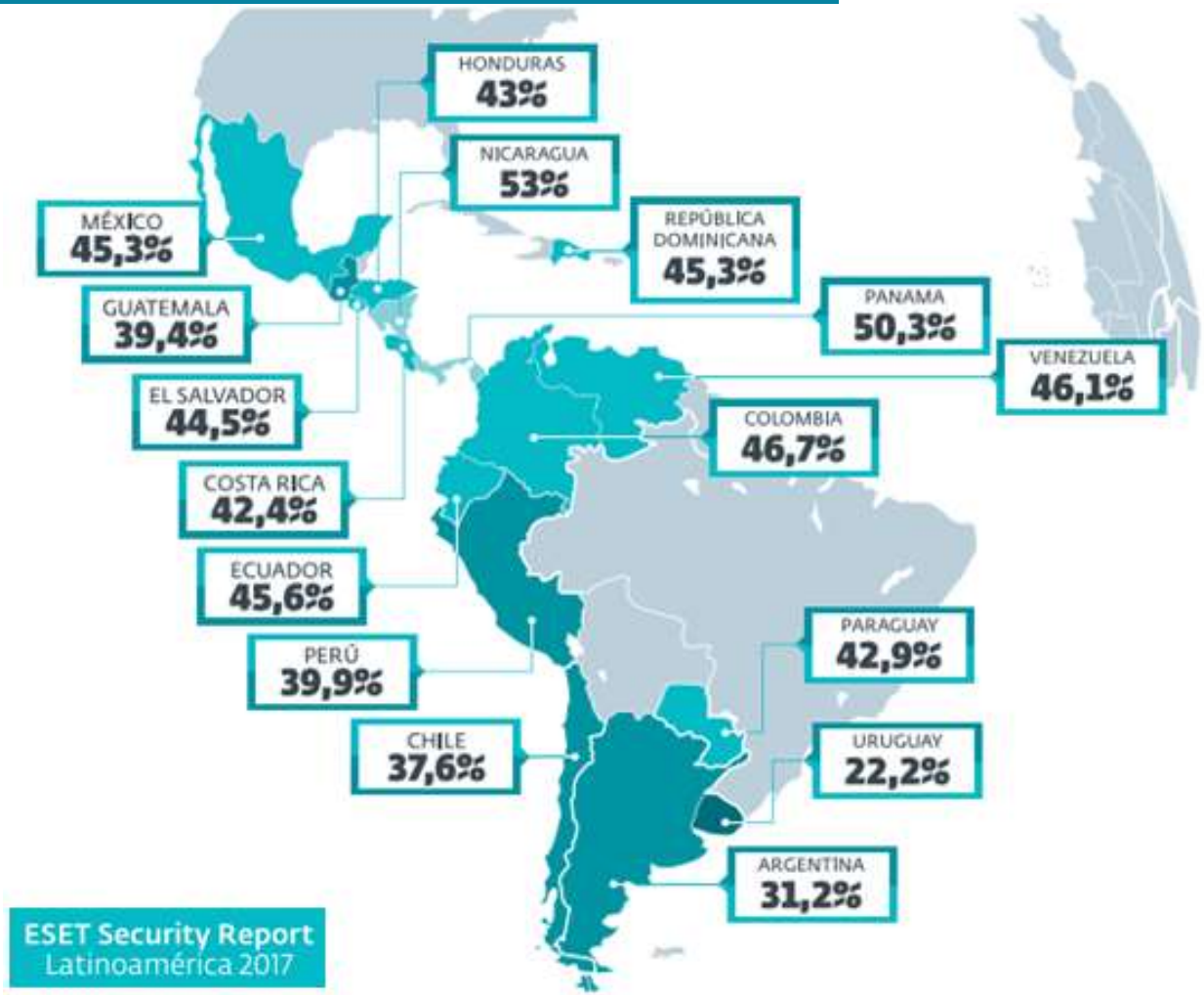

¿CÓMO MANEJAR EL RIESGO CIBERNÉTICO EN EL SIGLO XXI?

SÍNDROME DE BOURNOUT

ENTROPÍA

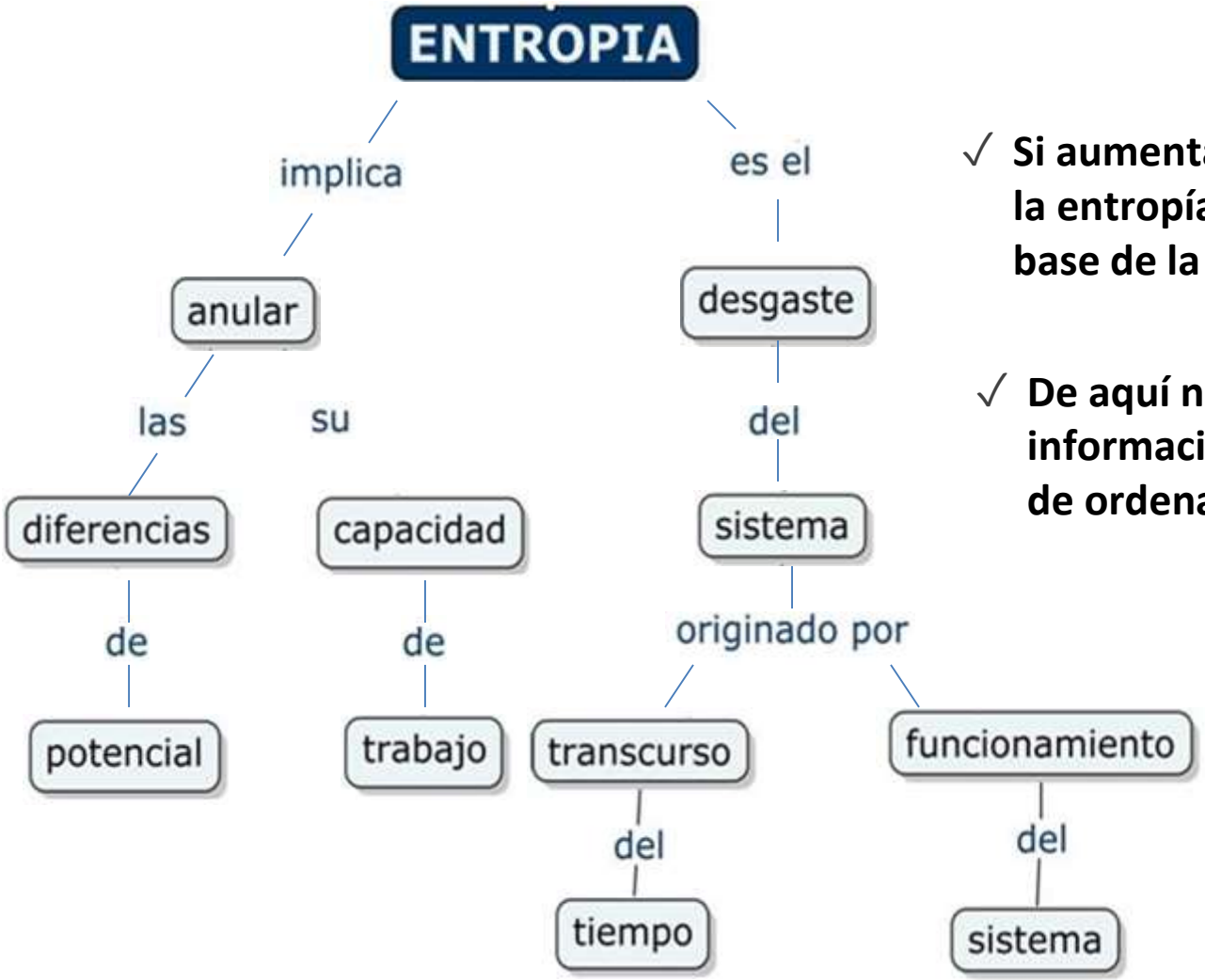

- ✓ **Si aumenta la información, disminuye la entropía, pues la información es la base de la configuración y del orden.**
- ✓ **De aquí nace la negentropía, o sea, la información como medio o instrumento de ordenación del sistema.**

PROTECCIÓN MARÍTIMA

OBJETIVO ESTRATÉGICO

Garantizar la seguridad del transporte marítimo, de las instalaciones portuarias y su zona de influencia respecto del tráfico ilícito de estupefacientes, contrabando, terrorismo, narcoterrorismo, lavado de dinero, tráfico de personas, polizonaje e inmigración ilegal.

LEY 26.108

Prefectura Naval Argentina, “Autoridad Designada” para la aplicación del código PBIP es generadora de la **Conciencia del Dominio Marítimo** en la Nación.

¿QUIÉNES SOMOS?

PROTECCION DE BUQUES E INSTALACIONES PORTUARIAS

Fundación Philippe Cousteau
Union de los Oceanos

NUESTRA ORGANIZACIÓN

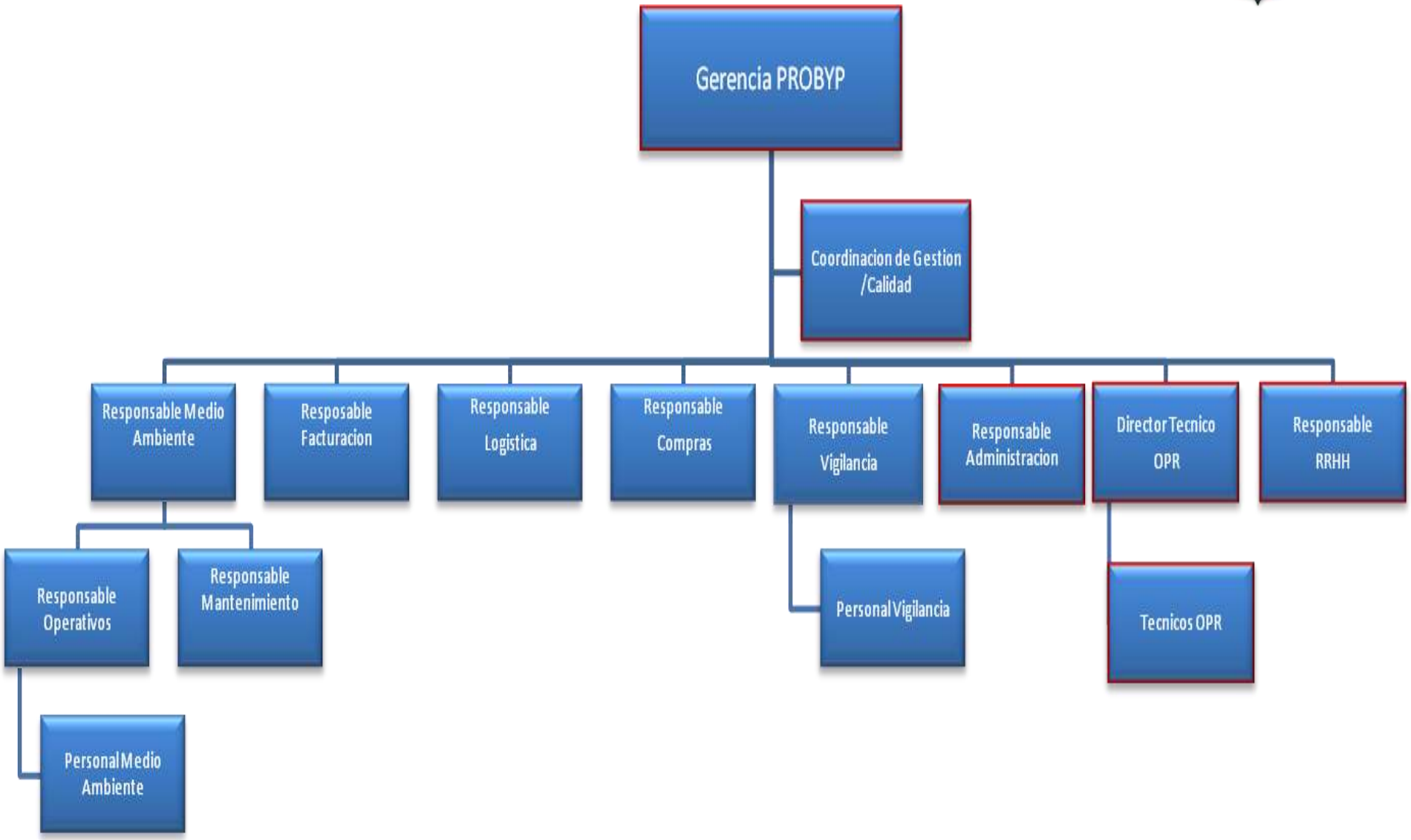

CERTIFICACION ISO

BUREAU VERITAS
Certification

PROBYP S.A.

HEAD OFFICE: CERRAL 446, SAN NICOLAS, PROVINCIA DE BUENOS AIRES
ARGENTINA

This is a multi-site certificate, additional site details are listed in the appendix to this certificate

Bureau Veritas Certification certify that the Management System of the above organisation has been audited and found to be in accordance with the requirements of the management system standards detailed below

Standard

ISO 9001:2008

Scope of certification

CONFECCION DE EVALUACIONES Y PLANES DE PROTECCION PARA BUQUES E INSTALACIONES PORTUARIAS, CODIGO PBIP (CODIGO INTERNACIONAL PARA LA PROTECCION DE LOS BUQUES Y DE LAS INSTALACIONES PORTUARIAS), CONFECCION DE EVALUACIONES Y MANUALES DE PROTECCION PARA INSTALACIONES PORTUARIAS, GESTION Y DICTADO DE CURSOS, CODIGO PBIP, AUDITORIA DE SEGUIMIENTO CODIGO PBIP A INSTALACIONES PORTUARIAS, EJERCICIOS Y PRACTICAS CODIGO PBIP PARA INSTALACIONES PORTUARIAS, CAPACITACION CODIGO PBIP PARA PERSONAL DE INSTALACIONES PORTUARIAS

CONFECTION OF SECURITY EVALUATIONS AND PLANS FOR SHIPS AND PORT FACILITIES, ISPS CODE (INTERNATIONAL SHIP AND PORT SECURITY FACILITY CODE), CONFECTION OF ASSESMENTS AND SECURITY MANUALS FOR PORT FACILITIES, ISPS CODE MANAGEMENT AND TRAINING COURSES DICTATION, ISPS CODE FOLLOW-UP AUDITS TO PORT FACILITIES, ISPS CODE EXCERCISES AND PRACTICES TO PORT FACILITIES, ISPS CODE TRAINING TO PORT FACILITIES PERSONNEL

Certification cycle start date: **21 de Julio de 2014**

Subject to the continued satisfactory operation of the organisation's Management System, this certificate expires on: **20 de Julio de 2017**

Original certification date: **21 de Julio de 2014**

Certificate No. AR-U234126 Version 00, Revision date: **21 de Julio de 2014**

UKAS

008

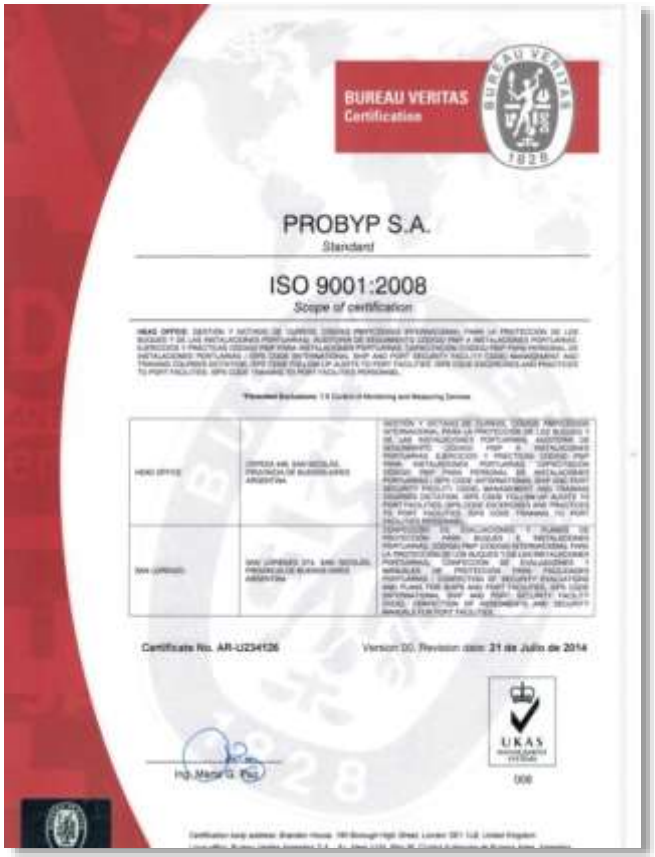

BUREAU VERITAS
Certification

PROBYP S.A.

Standard

ISO 9001:2008

Scope of certification

HEAD OFFICE	CERRAL 446, SAN NICOLAS, PROVINCIA DE BUENOS AIRES ARGENTINA	GESTION Y DICTADO DE CURSOS, CODIGO PBIP (CODIGO INTERNACIONAL PARA LA PROTECCION DE LOS BUQUES Y DE LAS INSTALACIONES PORTUARIAS), AUDITORIA DE SEGUIMIENTO CODIGO PBIP A INSTALACIONES PORTUARIAS, EJERCICIOS Y PRACTICAS CODIGO PBIP PARA INSTALACIONES PORTUARIAS, CAPACITACION CODIGO PBIP PARA PERSONAL DE INSTALACIONES PORTUARIAS, ISPS CODE INTERNATIONAL SHIP AND PORT SECURITY FACILITY CODE, MANAGEMENT AND TRAINING COURSES DICTATION, ISPS CODE FOLLOW-UP AUDITS TO PORT FACILITIES, ISPS CODE EXCERCISES AND PRACTICES TO PORT FACILITIES, ISPS CODE TRAINING TO PORT FACILITIES PERSONNEL
SAN LORENZO	SAN LORENZO 374, SAN NICOLAS, PROVINCIA DE BUENOS AIRES ARGENTINA	CONFECCION DE EVALUACIONES Y PLANES DE PROTECCION PARA BUQUES E INSTALACIONES PORTUARIAS, CODIGO PBIP (CODIGO INTERNACIONAL PARA LA PROTECCION DE LOS BUQUES Y DE LAS INSTALACIONES PORTUARIAS), CONFECCION DE EVALUACIONES Y MANUALES DE PROTECCION PARA INSTALACIONES PORTUARIAS, CONFECTION OF SECURITY EVALUATIONS AND PLANS FOR SHIPS AND PORT FACILITIES, ISPS CODE (INTERNATIONAL SHIP AND PORT SECURITY FACILITY CODE), CONFECTION OF ASSESMENTS AND SECURITY MANUALS FOR PORT FACILITIES

Certificate No. AR-U234126 Version 00, Revision date: **21 de Julio de 2014**

UKAS

008

Lic. Oscar Elvio Correas

Ventajas de estar Certificado ISO 9001 2015

Procesos certificados en nuestra Empresa PROBYP S.A.

- Gestión y Dictado de Cursos PBIP
- Ejercicios y Prácticas PBIP
- Capacitaciones PBIP
- Auditorias de seguimiento
- Confección de Evaluaciones y Planes de Proteccion para Buques e IP

CAPITAL HUMANO

Lic. Oscar Elvio Correas

ESTRUCTURA DE NUESTRA OPR

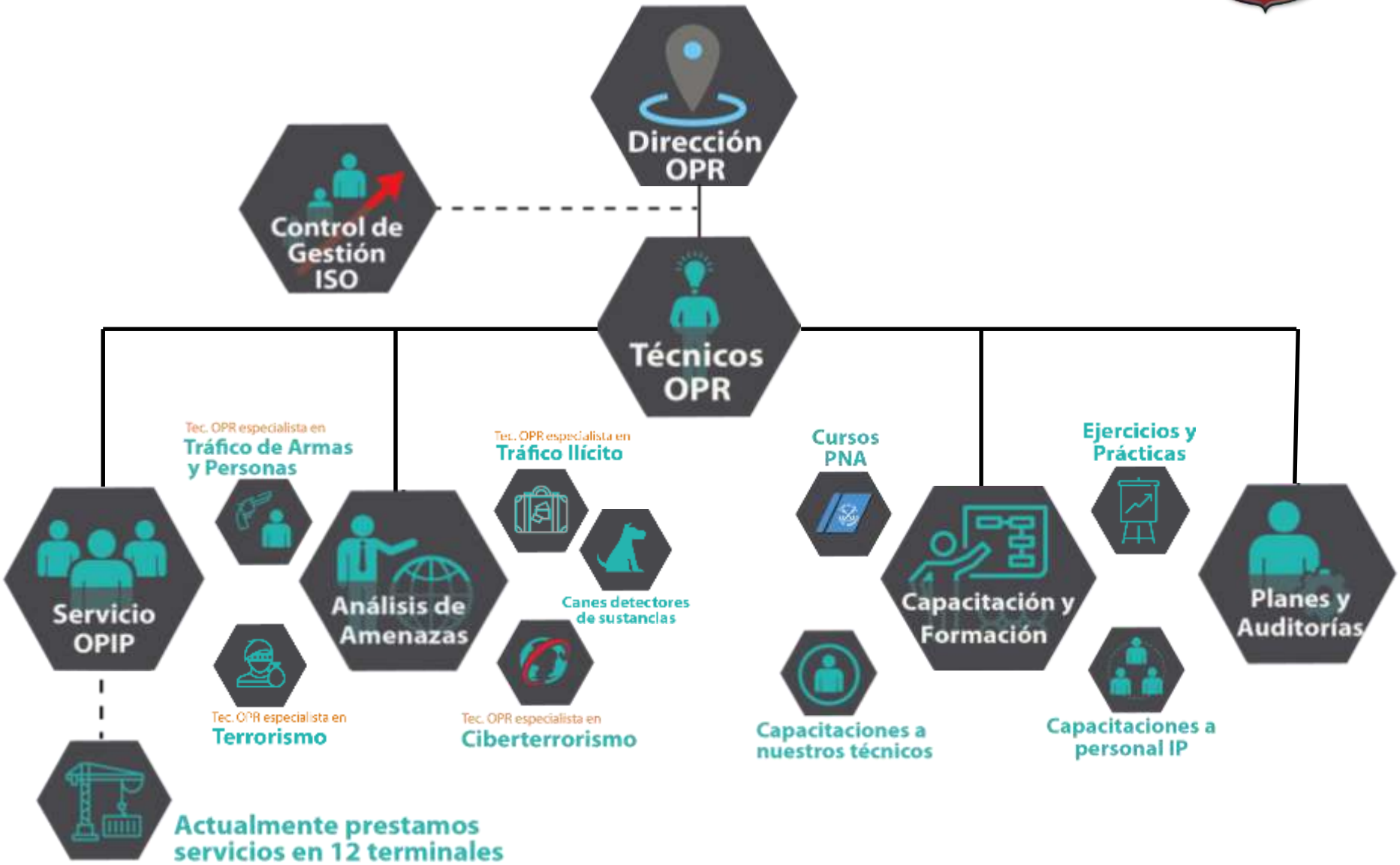

ESCENARIO COMPLEJO DONDE SE DESARROLLA NUESTRA ACTIVIDAD

TALLERES Y CURSOS

- ✓ **“Curso de Formación de Oficiales de Protección de Instalaciones Portuarias” (OPIP).**
- ✓ **“Curso de Protección Marítima para Personal de Vigilancia y/o Custodia - Nivel II”.**
- ✓ **“Curso de Protección Marítima para Directores Técnicos de Agencias Privadas de Vigilancia - Nivel I”.**
- ✓ **“Curso de Protección de Buques e Instalaciones Portuarias para Personal que ejerza actividad, oficio o profesión en Jurisdicción Portuaria”.**

EVOLUCION DE NUESTRA OPR

2004
- IP LOUYS DREYFUS
- IP SAN NICOLÁS
- IP NIDERA S.A.
- IP CENTRAL TÉRMICA

2005
- IP ACINDAR
- IP CARBOCLOR S.A.
- IP MINERA ALUMBRERA
- IP SAN PEDRO

2006
- IP MOLINOS RIO DE LA PLATA

2007
- IP ALIANZA G2

2009
- RECERTIFICACIÓN LOUYS DREYFUS
- RECERTIFICACIÓN CARBOCLOR
- RECERTIFICACIÓN IP SAN NICOLÁS

2010
- IP XSTORAGE S.A.
- RECERTIFICACIÓN IP SAN PEDRO
- RECERTIFICACIÓN IP MINERA ALUMBRERA
- RECERTIFICACIÓN IP BUNGE
- RECERTIFICACIÓN IP ALIANZA G2
- RECERTIFICACIÓN IP ACINDAR

2011
- IP PROFERTIL
- IP XSTORAGE S.A.

2014
- IP EXOLGAN
- IP PETROMINING

2015

2016
- RECERTIFICACIÓN IP PROFERTIL

26 IP CERTIFICADAS

Lic. Oscar Elvio Correas

ESCENARIO NACIONAL

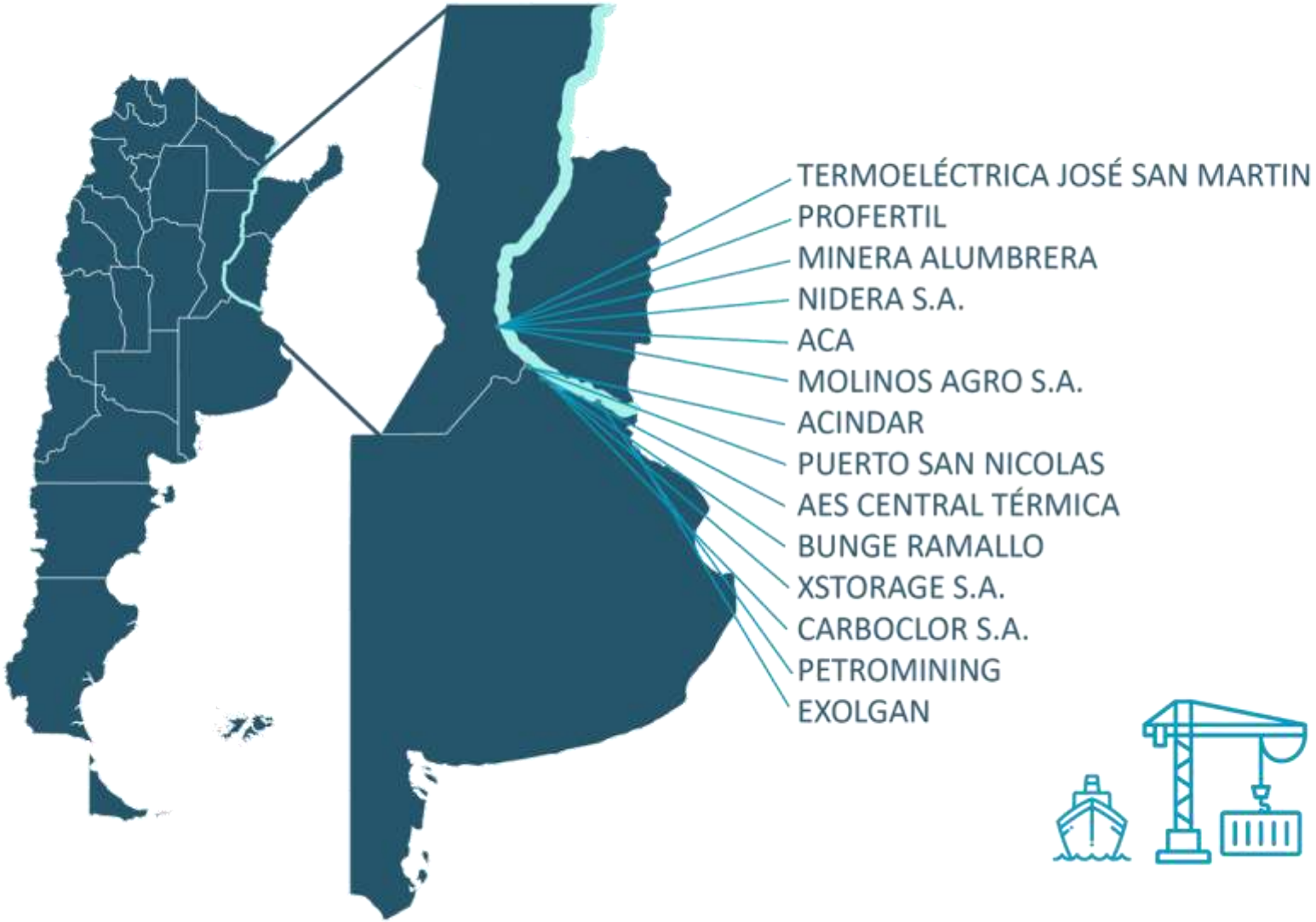

NUESTRA ESTADISTICA

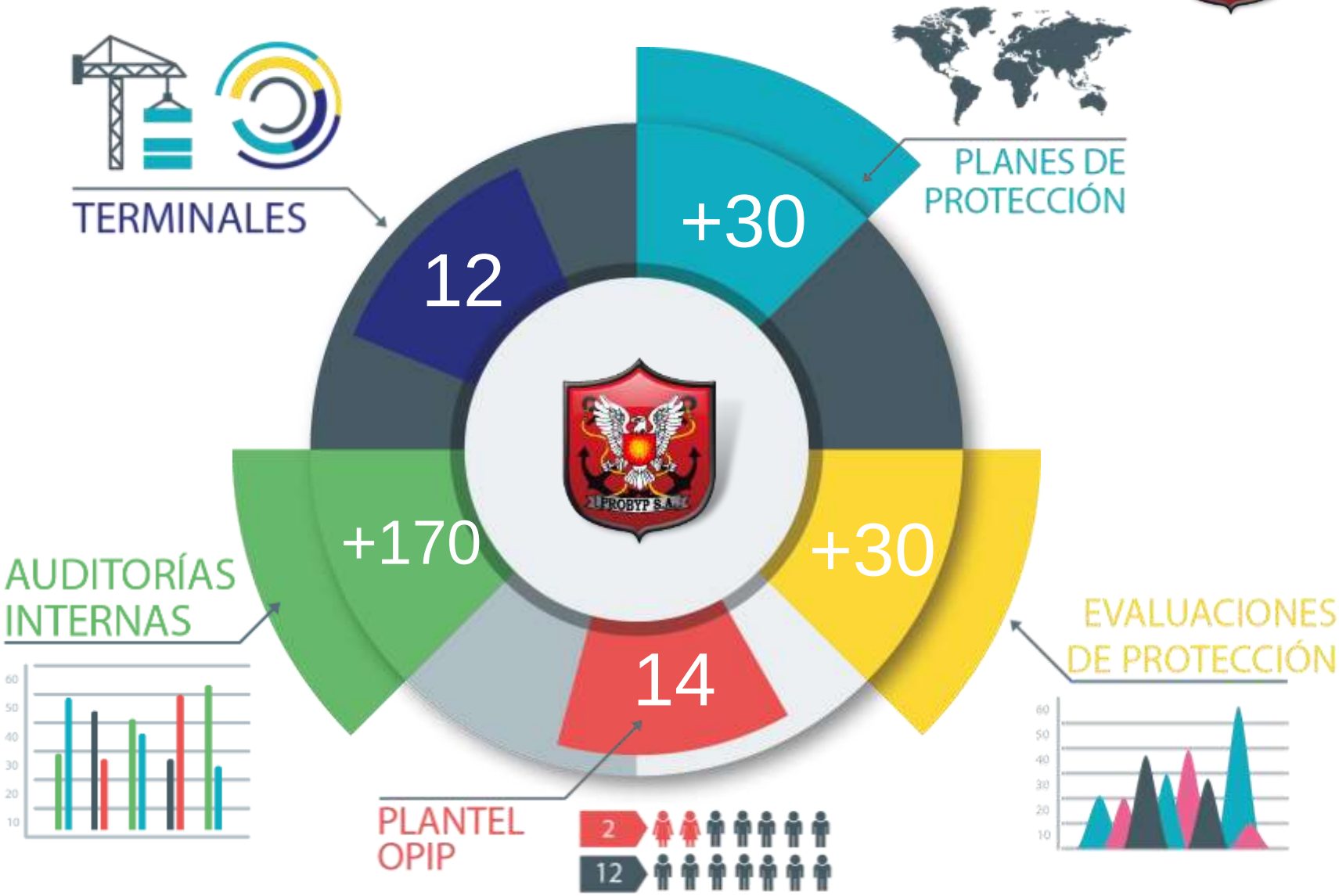

Lic. Oscar Elvio Correas

NUESTRA ESTADISTICA

+ 440
EJERCICIOS

+ 460
CAPACITACIONES

Lic. Oscar Elvio Correas

Muchas Gracias por su atención

Oscar Elvio Correas

Licenciado en Seguridad Marítima

ocorreas@probypsa.com.ar

PROBYP S.A.

ORGANIZACIÓN DE PROTECCIÓN RECONOCIDA

CONSULTORA EN SEGURIDAD Y PROTECCIÓN PORTUARIA, FLUVIAL Y MARÍTIMA.
AGENCIA PRIVADA DE VIGILANCIA